

SISTEMAS BEJERMAN	RG 3668- Régimen informativo de comprobantes 'A'	Doc. IVA RG 3668 - 15 - 01
		Actualizado al: 17/05/2015
		Pág. 1 de 5

Módulo de IVA Ventas/Compras

Informes Impositivos

Resumen

Con este instructivo usted aprenderá como generar el archivo a presentar en forma trimestral para cumplir con la RG 3668- Régimen informativo de comprobantes 'A'.

Paso a Paso

Podrá acceder a la nueva opción en > **IVA Ventas/Compras > Informes Impositivos > Régimen Informativo de Comprobantes Clase "A" RG 3668/14 - F8001 WEB**

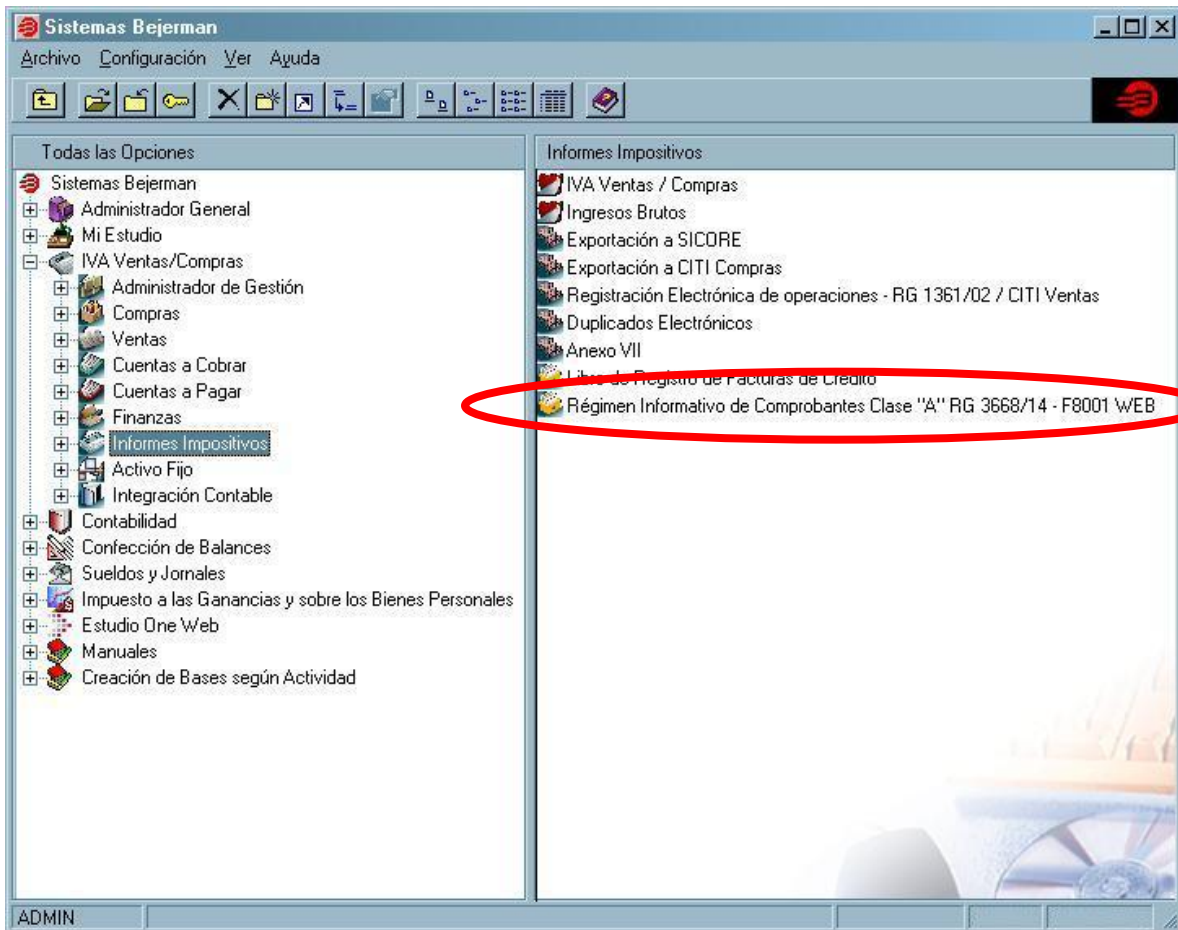

SISTEMAS BEJERMAN	RG 3668- Régimen informativo de comprobantes 'A'	Doc. IVA RG 3668 - 15 - 01
		Actualizado al: 17/05/2015
		Pág. 2 de 5

Antes de realizar la exportación, se deberá considerar lo siguiente:

> **Administrador de Gestión > Tablas > Tipos de comprobantes.**

Asociar el tipo de comprobante que corresponda según tablas AFIP para los comprobantes de clase factura que deben informarse.

Solapa Otros Sistemas

De acuerdo a la RG 3668/14, indicar en los tipos de comprobante el comprobante AFIP.

Tipos de Comprobantes

Tipos de comprobantes - Ventas / Cobranzas

Código	Descripción	Clase
DU	Definido x el Usuario	Definido por el usuario
DXU	DEFINIDO X EL USUARIO	Definido por el usuario
EMB	Conocimiento de Embarque	Remito
FC	Factura	Factura
FC1	Factura 1	Factura
FCC	Factura de Canje de Puntos	Factura
FCE	Factura exportación	Factura
FCM	Factura x BPM	Factura
FCR	Factura sobre Remito	Factura

Tipos de Comprobante

General | Comportamiento | Otros Datos | Talonarios | Predec./BPM | Autorig. | Depósitos | **Otros Sist.**

Tipo de comprobante para RG 1547 / Sicore / IMPFAC: Facturas

Tipo Comprob. para CITI Compras: Ninguno

Tipo Comprob. para RG 1361 / CITI / Fact.Elec. / RG 3685: Facturas

Tipo de comprobante para SD99 / SIFERE: Ninguno

Tipo de comprobante para SIPOT: Ninguno

Tipo de comprobante para SIRCAR: Ninguno

Tipo de comprobante para ARCIBA / SIPRIB: Ninguno

Tipo de comprobante para COT/Rto. Electrónico: Ninguno

Tipo de comprobante para SICOL: Ninguno

Tipo de comprobante para ARP: Ninguno

Tipo de comprobante para RG 3668: Factura

Aceptar Cancelar

SISTEMAS BEJERMAN	RG 3668- Régimen informativo de comprobantes 'A'	Doc. IVA RG 3668 - 15 - 01
		Actualizado al: 17/05/2015
		Pág. 3 de 5

> Ventas > Ingreso de Comprobantes

En el Ingreso de Comprobantes, presionar el botón OTROS DATOS. Surgirá una ventana llamada MAS DATO DEL COMPROBANTE. Allí se deberá presionar el botón DATOS ADICIONALES. Aparecerá una nueva ventana donde se deberán cargar los datos que se solicitan.

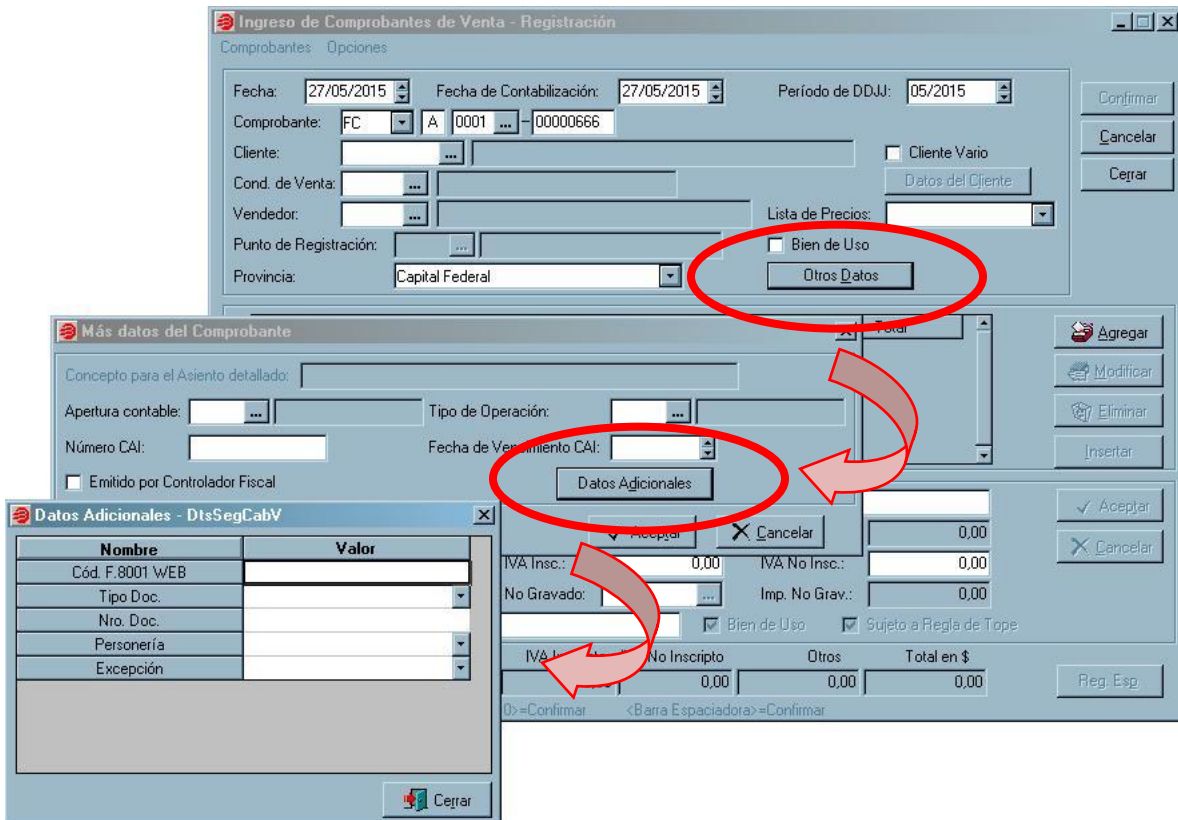

Según indica la normativa, se debe informar los datos con las siguientes características:

10	Código de formulario F8001 WEB (N° de Transacción)	numérico	10 (máx.)	No
11	Código de Tipo de Documento	numérico	2 (máx.)	No
12	Nro. de Documento	alfanumérico	20 (máx.)	No
13	Código de Personería	numérico	2 (máx.)	No
14	Código de Excepción	numérico	2 (máx.)	No

SISTEMAS BEJERMAN	RG 3668- Régimen informativo de comprobantes 'A'	Doc. IVA RG 3668 - 15 - 01
		Actualizado al: 17/05/2015
		Pág. 4 de 5

El código de formulario F 8001 WEB es el entregado por su cliente
O en su defecto, si no se cuenta con este dato, el resto de los datos que se presentan en el cuadro anterior (tipo y nro. de documento, personería y excepción)

En caso que necesite ingresar estos datos luego de emitido el comprobante, puede ingresar por la opción "> Ventas > Ingreso de Comprobantes > Comprobantes > Otras Operaciones", filtrar/seleccionar el comprobante a modificar (botón Modificar).

> Informes Impositivos > Informes Régimen Informativo de Comprobantes Clase A RG 3668/14 – F8001 WEB

Acceder a esta opción del Sistema e indicar los datos solicitados para generar el archivo a presentar (botón Exportar) que quedará grabado en el directorio de salida indicado.

En el sector inferior derecho de la pantalla puede ver el nombre del archivo.

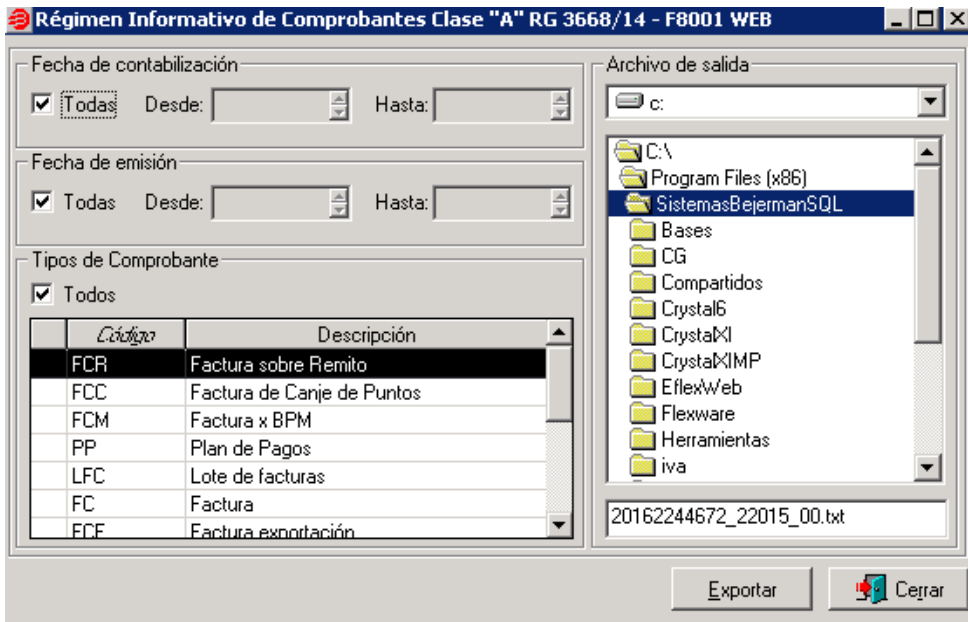

Si no selecciona, ningún rango de fechas, asume como período el trimestre según año calendario correspondiente al mes en curso

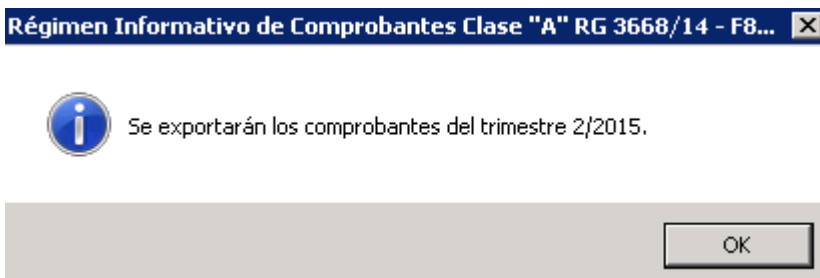

SISTEMAS BEJERMAN	RG 3668- Régimen informativo de comprobantes 'A'	Doc. IVA RG 3668 - 15 - 01
		Actualizado al: 17/05/2015
		Pág. 5 de 5

Si modifica el rango de fechas el Sistema valida que las fechas indicadas correspondan a un mismo trimestre según año calendario.

Fecha de Emisión 



Las fechas de Emisión deben corresponder al mismo trimestre.

OK

Una vez presionado el botón EXPORTAR el Sistema presenta el siguiente mensaje informativo indicando el nombre del archivo y la ubicación donde se generó el mismo.

Régimen Informativo de Comprobantes Clase "A" RG 3668/14 - F8... 



El Archivo "C:\Program Files
(x86)\SistemasBejermanSQL\20162244672_22015_00.txt" se ha
generado correctamente.

OK

Este archivo .txt generado es el que podrá ser importado desde el aplicativo Afip correspondiente.

Quedamos a su disposición por cualquier aclaración.

Departamento de Servicios al Cliente
Sistemas Bejerman S.A.